

# GASTSTÄTTEN / RESTAURANTS / CAFÉS

**Blankenheim**  
Ort Betrieb

	Öffnungszeiten	Zahl d. Sitzplätze innen	Zahl d. Sitzpl. Nebenzim.	Terrasse	Kegelebahn	Zahl d. Sitzpl. Parkplatz	Zahl d. Bahnen	Rollerstuhlger. recht	Vesperkarte	Kaffee / Kuchen	Eis	Diät- / Reduktionskost	Vollwertkost	Bürgel	Getriebel. Speiseangebot	Ausländische Gerichte	Kinderstühle	Seniorenstühle	Typisch Eifel	Verw.- Regionaler Küche	Kinderhochstuhl	Kinderbesteck	Spieltische für Kinder	Kinderbücher, -Malstifte etc.	Sonstiges	
<b>53945 Ahrdorf</b>																										
<b>Restaurant „Frings-Mühle“</b> Hubertusstraße 19 Tel.: 02697/7425 Fax: 02697/1451	Ruhetag: Mittwoch	60	16	40	x	x	x	x				x			x	x	x	x	x							
<b>Café „Ahrblick“</b> Hubertusstraße 5 Tel.: 02697/1537	Ruhetag: Mo. und Di. Mi. – Do.: 14.00 – 19.00 Uhr Fr., Sa., So. u. Feiertag: 9.00 – 19.00 Uhr	50		20	x		x	x	x			x						x	x						hausgemachte Kuchen	
<b>53945 Blankenheim</b>																										
<b>Hotel-Restaurant „Finkenbergr“</b> Giesental 2 Tel.: 02449/1073 S.45 Fax: 1419	Restaurant: 8.00 – 22.00 Uhr Küche: 12.00 – 14.00 Uhr 18.00 – 21.30 Uhr	150	60-70	50	x	x		x	x			x	x	x	tw.	x			x	x						
<b>Restaurant, Hotel, Café „Kölner Hof“</b> Ahrstraße 22 Tel.: 02449/91960 S.44 Fax: 02449/1061	Ruhetag: Mittwoch	110	30	40	x			x	x			x	x	x		x	tw.	x	x	x						
<b>Hotel-Restaurant „Lorin“</b> Ahrstraße 3 Tel.: 02449/918589 Fax: 02449/918589	täglich 11.00 – 24.00 Uhr	50		50											x					x						
<b>Hotelbar „Schlossblick“</b> Nonnenbacher Weg 6 Tel.: 02449/955011 S.45 Fax: 02449/955050	a. A.	40																								
<b>Restaurant, Café „Schlossblick“</b> Nonnenbacher Weg 2 Tel.: 02449/955080 Fax: 02449/955088	Ruhetag: Nov. – Apr. Montag und Dienstag	110		40	x	x	x	x	x			x	x		x	x	x	x	x						Tagungsmöglichkeit für 30 Personen	
<b>Café, Imbiss, Restaurant „Poensgen“</b> Rathausplatz 2 Tel.: 02449/7359	täglich 10.00 – 22.00 Uhr	40		40	x	x		x	x																	
<b>Museums-Café im EifelMuseum</b> Ahrstraße 55-57 Tel.: 02449/918700 Fax: 02449/918701 info@dorismarian.de www.dorismarian.de	flexibel/eventabhängig	28		40	x	x		x																	Hausgemachte Kuchen und Quiche, Organisation von Events, geführte Wanderungen/Radtouren	
<b>Café, Bäckerei „Skotz“</b> Ahrstraße 49 S.30 Tel.: 02449/232	7.00 – 18.00 Uhr Sonntags: 12.00 – 18.00 Uhr	45		50				x	x																hausgem. Torten, kl. Mittagstisch, spez. Steinofenbrot und Bienenstich	
<b>Restaurant „Culinari“</b> Kölner Straße 5 Tel.: 02449/911590 Fax: 02449/911592	Ruhetag: Montag und Dienstag	26		30									x						x	x						
<b>Eiscafé „Serafin“</b> Rathausplatz 10 Tel.: 02449/7250 Fax: 02449/911592	täglich 9.00 – 23.00 Uhr Januar – November	60		60				x	x																	
<b>53945 Freilingen</b>																										
 <b>Restaurant/Gaststätte Eifel-Camp Freilinger See</b> Am Freilinger See 1 Tel.: 02697/282 · Fax: 292 info@eifel-camp.de S.15 www.Eifel-Camp.de		80		50	x	x	x	x	x			x		x	x	x			x	x						
<b>53945 Lommersdorf</b>																										
<b>Hotel, Restaurant, Bikertreff „Jägerhof“</b> Neuhofer Straße 17 Tel.: 02697/525 Fax: 02697/582	Ruhetag: Dienstag	80	45		1	x	x						x												großer Saal für Vereins- u. Familienfeiern	

# GASTSTÄTTEN / RESTAURANTS / CAFÉS

**Blankenheim**  
Ort Betrieb

	Öffnungszeiten	Zahl d. Sitzplätze innen	Zahl d. Sitzpl. Nebenzim.	Terrasse / Zahl d. Sitzpl.	Kegelbahn / Zahl d. Sitzpl.	Parkplatz am Haus	Rollstuhlgerecht	Vespekkarte	Kaffee / Kuchen	Diät- / Reduktionskost	Vollwertkost / Vegetarisch	Bürozeit	Gebühren / Speiseangebot	Ausländische Gerichte	Kinderstreu	Senioreneller	Typisch Eifel	Verw.-Regionaler Küche	Kinderhochstift	Spielecke für Kinder	Kinderbücher, -Malstifte etc.	Sonstiges
<b>53945 Mülheim</b>																						
<b>Imbiss Forstwalder Stube</b> Genfbach 1 Tel.: 02449/7770 Fax: 02449/7771	Mo. - Do.: 9.00 - 18.00 Uhr Fr.: 9.00 - 19.00 Uhr Sa.: 8.00 - 13.00 Uhr	28	32	x				x		x	tw.						x	x				Steaks vom „Heißen Stein“, Kinderspielpl., Metzgerei
<b>53945 Nonnenbach</b>																						
<b>Restaurant, Waldcafé „Maus“</b> Tel.: 02449/1016 Fax: 02449/1016	Ruhetag: Mo. und Di. ausgen. Feiertage 10.00 - 19.00 Uhr warme Küche: 11.30 - 18.15 Uhr	77	37	x	x		x	x		x			x	x	x		x					hausgemachte Kuchen, Steinpilzgerichte, Sauerampfersuppe, Brennesseleintopf, Wildgerichte
<b>53945 Reetz</b>																						
<b>Gaststätte „Zum Dorfkrug“</b> Oberdorf 15 Tel.: 02449/624 Fax: 02449/911393	Di. - Fr.: ab 17.00 Uhr Sa.: ab 15.00 Uhr So. u. Feiert.: 10.00 - 14.30 Uhr und ab 17.00 Uhr	15-20	65-75	12	x	(x)	x	a. A.	x	x	x	x	x	x	x	x	x	x	x	x	x	Saal bis 200 Personen für Gruppen und Vereine Öffnungszeiten auch nach Absprache
<b>53945 Ripsdorf</b>																						
<b>Restaurant „Breuer“</b> Hauptstraße 74 Tel.: 02449/1009 Fax: 02449/7989 S.47 www.breuer-ripsdorf.de	Ruhetag: Montag 11.00 - 24.00 Uhr	95	30	x		x	x	x		x	x	x	x	x	x	x	x	x	x	x	x	Biergarten
<b>Gaststätte „Huth-Hammes“</b> Hauptstraße 41 Tel.: 02449/8457 Fax: 02449/8573	Ruhetag: Mittwoch	90	30	2																		
<b>53945 Uedelhoven</b>																						
<b>Restaurant „Pfeffermühle“</b> Uxheimer Straße 3 Tel.: 02697/1444 pfeffermuehle-uedelhoven@t-online.de www.pfeffermuehle.de	Ruhetag: Montag	80	25 25	6	2	x			x		x	x	x	x	x		x				x	Pauschalangebote, Kinder bis 12 J. 50%, 2 sep. Räume, Chef kocht selbst, Eurocard, Visa, EC-Card, Amex
<b>53945 Waldorf</b>																						
<b>Gaststätte „Carly's Hütte“</b> Strömbergweg 2 Tel.: 02449/7406 oder 0171/4241541	Sonntag ab 10.00 Uhr durchgehend oder nach Vereinbarung	35		25		x		x	x	x							x				x	Außerhalb der Öffnungszeiten Wandertränke
<b>53945 Wershofen</b>																						
<b>Restaurant Landgasthaus Pfahl</b> Hauptstraße 76 Tel.: 02694/232 Fax: 530 hotel@Landgasthaus-Pfahl.de S.54 www.Landgasthaus-Pfahl.de	Ruhetag: Dienstag	80	110	35		x		x	x	x		x	x	x	x	x	x	x	x	x	x	Konferenzraum mit 35 Plätzen, Familienfeiern, Jahresplaner anfordern!



*Gemütliches Café für 45 Personen.  
Terrasse direkt an der Ahrquelle  
mit Burgblick.  
Wir bieten hausgemachten Kuchen,  
viele Café-Spezialitäten und einen  
Mittagsimbiss.*

*Riesen-Bienenstich für hungrige  
Wanderer.  
Steinofen-Brot täglich frisch.  
Reichhaltiges Frühstück.*

Bäckerei Konditorei Café Skotz · Ahrstraße 49 · 53945 Blankenheim · Tel.: 0 24 49 / 232

# GASTSTÄTTEN / RESTAURANTS / CAFÉS

**Nettersheim**  
Ort Betrieb

	Öffnungszeiten	Zahl d. Sitzplätze innen	Zahl d. Sitzpl. Nebenzim.	Terrasse / Zahl d. Sitzpl.	Kegelebahn / Zahl d. Sitzpl.	Parkplatz am Haus	Rollstuhlgerecht	Vesperkarte	Kaffee / Kuchen	Eis	Diät / Reduktionskost	Vollwertkost / Vegetarisch	Bürozeit / Speiseangebot	Gebobenes Speiseangebot	Ausländische Gerichte	Kinderfreier	Senioreneller	Typisch Eifeler Gerichte	Neu- Regionaler Produkte	Kinderhochstift	Kinderbesteck	Kinderbücher	Sonstiges
<b>53947 Holzmülheim</b>																							
<b>Gaststätte „Zur Erftquelle“</b> Trierer Straße 30		100 – 120																					wegen Pächterwechsel weitere Infos bei der TI Nettersheim Tel.: 02486/1246
<b>53947 Marmagen</b>																							
<b>Restaurant „Eifeler Hof“</b> Kölner Straße 42 Tel.: 02486/8552 Fax: 02486/911649	Mo. – Sa.: 11.00 – 14.00 Uhr 16.00 – 1.00 Uhr So.: 10.00 – 14.00 Uhr 17.00 – 1.00 Uhr	30	250 – 271	30	1	x	x	x	x			x	x	x	x	x	x	x	x	x	x	x	typisch, Eifeler Innenhof kompl. überdacht, jeden Fr. grillen am offen. Kamin, Frühjahr - Herbst, ab Sommer zus. Gartenterr. m. angrenzendem Spielpl.
<b>Restaurant „Die Küchenschelle“</b> Kölner Straße 32 Tel.: 02486/492	Ruhetag: Montag Di. – So.: 11.00 – 24.00 Uhr	65		50		x	x	x		a.A.	x	a.A.	a.A.	x	x	x	x	x	x	x	x	x	montags Öffnung a.A.
<b>Bäckerei/Konditorei/Café „Sieps-Stöffe“ Fam. Milz</b> Kölner Straße 37 Tel.: 02486/1484 S.34 Fax: 02486/7717	Mo. – Fr.: 6.00 – 18.30 Uhr Sa. + So.: 8.00 – 18.00 Uhr	100		20		x	x	x	x							x	x	x	x				
<b>Gaststätte Schmidt</b> Kölner Straße 50 Tel.: 02486/225	Ruhetag: Mittwoch Mo. – Sa.: ab 16.00 Uhr So.: ab 11.00 Uhr	60	60 – 300	x	1	x	x	x	x		x	x	x	x	x	x	x	x					offener Kamin, Biergarten, Donnerstag: hausgemachte Reibekuchen
<b>53947 Nettersheim</b>																							
<b>Café/Bäckerei „Römerquelle“</b> Rosenthalstraße 1 Tel.: 02486/1394 Fax: 1880 S.7 www.cafe-zur-roemerquelle.de	Mo. – Fr.: 6.30 – 18.30 Uhr Sa. 6.30 – 18.00 Uhr Nov. – März bis 17.00 Uhr So. 8.00 – 18.00 Uhr	70		40		x		x	x		x		x				x	x					Frühstücksmöglichkeit, Nettersheimer Holzofenbrot, Eifeler Wurstwaren, Eifeler Schinken, Eifeler Brotzeit Bio-Backwaren, kl. Speisen
<b>Restaurant „Da Filippo“</b> Bahnhofstraße 10 Tel.: 02486/801790	Ruhetag: Mittwoch 12.00 – 14.30 Uhr 17.30 – 23.00 Uhr	110		50		x					x	x						x					
<b>Café/Bäckerei „Die Ähre“ Backstube-Café</b> Bahnhofstraße 29 S.13 Tel.: 02486/203384	Mo.: 6.30 – 13.00 Uhr Di. – Fr.: 6.30 – 18.00 Uhr Sa.: 6.30 – 16.00 Uhr So.: 8.30 – 18.00 Uhr	30		15		x	x	x	x		x							x	x				täglich Frühstück ab 8.30 Uhr, Eifeler Döppekooche, sowie diverse Snacks und Suppen, trad. und vollwertiges Brotsortiment
<b>Café „Eis Stüffje“</b> Steinfelder Straße 2 Tel.: 02486/800575	10.00 – 21.00 Uhr	24		40				x	x				x										a.A.
<b>„Nettersheimer Hof“</b> Bahnhofstraße 5 Tel.: 02486/233 S.34	Ruhetag: Dienstag Montag: ab 15 Uhr, Mi. – Fr.: ab 17.00 Uhr Sa. + So. ab 11.00 Uhr	80	20			x																	kleine Küche, Gesellschaften bis 60 Pers.
<b>Restaurant „Portofino“</b> Bahnhofstraße 24 Tel.: 02486/800693 Fax: 02486/800694	Mo. – Fr.: 17.30 – 23.00 Uhr Sa., So. + Feiert.: 11.30 – 14.30 Uhr 17.30 – 23.00 Uhr	75		50		x	x		x			x	x					x					x
<b>Gasthaus „Schruff“</b> Bahnhofstraße 4 Tel.: 02486/1373 Fax: 02486/1373	Ruhetag: Montag Di. – Fr.: 10.30 – 13.00, 16.00 – 24.00 Uhr Sa.: ab 10.30 durchgeh. So.: ab 9.30 durchgeh.	40	40																				
<b>Imbiss „Römerstube“</b> Bahnhofstraße 15 Tel.: 02486/801127 Fax: 02486/801127	Ruhetag: Montag Di. – Sa.: 11.00 – 14.00, 17.00 – 22.00 Uhr So. + Feiert.: 17.00 – 22.00 Uhr	21				x		x			x		x	x									
<b>53947 Roderath</b>																							
<b>Gaststätte „Zum Jägerstützpunkt“</b> Tel.: 02440/1543	Mo + Fr: ab 17.00 Uhr Mi: ab 14.00 Uhr Sa: ab 11.30 Uhr So. + Feiert.: ab 9.30 Uhr	50	80	60		x		x	x		x		x	x				x	x	x	x	x	Tiere Willkommen Ponyreiten Kutsch- u. Schlittenfahrten Römer-Ritteressen
<b>53947 Tondorf</b>																							
<b>Gaststätte „Zum Weissen Ross“</b> Mechernicher Straße 7 Tel.: 02440/1298	Ruhetag: Dienstag	40				x	x				x		x	x				x					Buffet auf Anfrage

# GASTSTÄTTEN / RESTAURANTS / CAFÉS

**Oberes Kylltal**  
Ort Betrieb

	Öffnungszeiten	Zahl d. Sitzplätze innen	Zahl d. Sitzplätze Nebenzim.	Terrasse / Zahl d. Sitzpl.	Kegelebahn / Zahl d. Sitzpl.	Parkplatz / Zahl d. Bahnen	Rollstuhlgerecht	Vespekarte	Kaffee / Kuchen	Eis	Diät- / Reduktionskost	Vollwertkost / Vegetarisch	Bürgerl. Speiseangebot	Gehobenes Speiseangebot	Ausländische Gerichte	Kinderstreu	Seniorenstreu	Typisch Eifeler	Verw. Regionaler Produkte	Kinderhochstuhl	Kinderbesteck	Kinderbücher	Sonstiges
<b>54587 Birgel</b>																							
<b>Hotel-Restaurant „Assion“</b> An der Ley 8 Tel.: 06597/2816 S.43 Fax: 06597/5356	Küche: Di. + Mi.: 18.00–21.00 Uhr Fr. – Mo.: 12.00 – 14.00, und 18.00 – 21.00 Uhr Ruhetag: Donnerstag	60	16	30	x	x	x	x	x			x	x	x	x	x	x	x	x	x	x	x	Wintergarten ganzjährig geöffnet
<b>Hotel-Restaurant „Birgeler Hof“</b> Hauptstraße 31 Tel.: 06597/3348 Fax: 06597/961555 info@birgelerhof.de S.43 www.birgelerhof.de	Ruhetag: Montag ganzjährig	18	30 +18	50	2	x		x	x	x		x	x	x	x	x	x	x	x	x	x	x	Saal mit 120 Sitzplätzen Teilnehmer am Programm „Genuß für Leib und Seele“ Trike-Verleih, Motorradfreundl.
<b>Restaurant „Le Moulin“ Wirtshaus „Zum Sägewerk“</b> Bahnhofstraße 16 Tel.: 06597/92820 Fax: 06597/9282149 S.43 info@moulin.de	12.00 – 14.30 Uhr 18.00 – 22.00 Uhr Ruhetag: Nov. – Ostern montags.	49 90				x	x		x	x	x	x	x				x	x					Französische und regionale Küche
<b>53949 Dahlem</b>																							
<b>Gasthaus „Em Lade“</b> Trierer Straße 40 Tel.: 02447/8959 Fax: 02447/8959	Ruhetag: Dienstag Mo. – Fr.: ab 17.00 Uhr Sa. + So.: 11.00 – 14.00, ab 17.00 Uhr	24	48	30								x		x	x		x	x	x				
<b>Hotel-Restaurant „Am Flugplatz“</b> Binz 50 Tel.: 02447/917222 S.27 oder 02447/917224		80		140	x	x	x	x	x		x			x	x			x					Gesellschaftsräume, Panoramaterasse, Kinderspielplatz, Biker und Motorradfahrer herzlich willkommen
<b>54585 Esch</b>																							
<b>Gasthaus „Stabel“</b> Hauptstraße 38 Tel.: 06597/2515 S.39 www.eifelzimmer.de		40	6	10	x			x	x		x		x	x			x	x					
<b>54584 Feusdorf</b>																							
<b>Bürgerhaus</b> Tel.: 06597/9019858 Fax: 900859	am Wochenende oder nach Vereinbarung					x	x				x												großer Saal für Vereins- und Familienfeiern
<b>54584 Gönnersdorf</b>																							
<b>Gasthaus „Wiesen Kerner“</b> Hauptstraße 8 Tel.: 06597/2291	Ruhetag: Mittwoch																						
<b>53949 Kronenburg</b>																							
<b>Hotel-Café-Restaurant „Kronenburg“</b> Burgbering 12 Tel.: 06557/295 Fax: 900340	täglich 12.00 – 21.00 Uhr	44	30 +10	60	x		x	x	x		x	x	x	x	x	x	x	x	x				Tagungsraum, Salon, offene Kamine, große Gartenterrasse
<b>Restaurant Ferienpark Kronenburger See</b> Zum Kleebusch 15 Tel.: 06557/895 S.42 Fax: 06557/900280	ab 11.30 Uhr	60	40	30	x			x	x	a.W.	x	x	x	x	x	x	x	x					großer Biergarten mit 112 Sitzplätzen, Sonnenterrasse
<b>Hotel-Restaurant „Zur Kyllterrasse“</b> St. Vither Straße 3 Tel.: 06557/271 S.42 Fax: 06557/271	ab 10.00 Uhr durchgehend	60 – 80				x	x	a.A.	x	x	x	x	x	x				x	x				
<b>Gasthaus „Zum See“</b> St. Vither Straße 16 Tel.: 06557/849	ab 11.00 Uhr	40	15		1	x																	
<b>Café „Zehntscheune“ &amp; Kronenburger Destille</b> (1. Etage) Burgbering 25 Tel.: 06557/9009840	Ruhetag: Montag ab 10.30 Uhr	30		50				x	x		x						x	x					uriges Café, Kuchen und Speisen selbstgemacht, Eifeler Landbier vom Fass, off. Kamin, edle Liköre und Brände, Essig und Öl

# GASTSTÄTTEN / RESTAURANTS / CAFÉS

**Oberes Kylltal**  
Ort Betrieb

	Öffnungszeiten	Zahl d. Sitzplätze innen	Zahl d. Sitzpl. Nebenzim.	Terrasse / Zahl d. Sitzpl.	Kegelbahn / Zahl d. Sitzpl.	Parkplatz / Zahl d. Bahnen	Rollstuhlgerecht	Vespetkarte	Kaffee / Kuchen	Diät- / Reduktionskost	Vollwertkost / Vegetarisch	Bürozeit / Speiseangebot	Gepobenes Speiseangebot	Ausländische Gerichte	Kinderstroller	Senioreneller	Typisch Eifel	Verw. Regionaler Produkte	Kinderhochstuhl	Kinderbesteck	Spielecke für Kinder	Kinderbücher, -Malstifte etc.	Sonstiges
<b>54587 Lissendorf</b>																							
<b>Gaststätte-Restaurant „Zum alten Bahnhof“</b> Tel.: 06597/4999 josefleeser@aol.com www.bahnhof-lissendorf.de	Ruhetag: Montag + Dienstag	57	16	20	x	x	a.A.	x	a.A.	x			x	x	x	x	x	x	x				Biergarten mit Grill, Dart, Schach, zwei Stufen im Eingangsbereich,
<b>Landhotel „Möschelberg“</b> Burgstraße 54 Tel.: 06597/961476 S.41 Fax: 06597/961478	Ruhetag: Montag Di. - Do.: ab 17.00 Uhr Mi. - So.: 11.00 - 14.00, 17.00 - 23.00 Uhr	25	25 +16	24	x	x	x	x	x	x	x	x	x	x	x	x	x	x	x				jeden 1. So. Brunchbuffet, Saisonspezialitäten Party-Service
<b>54597 Ormont</b>																							
<b>Gasthaus-Pension „Bei Lonnen“</b> Kirchweg 2 Tel.: 06557/301 Fax: 06557/900809	9.00 - 24.00 Uhr	26	80	30	x				a.W.	a.W.	x		x	x	x	x	x						Party-Service
<b>53949 Schmidtheim</b>																							
<b>Hotel-Restaurant „Alt Schmidtheimer Hof“</b> Marktstraße 9 Tel.: 02447/8962 S.39 Fax: 02447/913239	10.00 - 1.00 Uhr Ruhetag: Donnerstag bis 17.00 Uhr	48	46	36	x	x	x	x		x	x	x	x	x	x	x	x	x	x				
<b>54589 Stadtkyll</b>																							
<b>Restaurant-Bistro-Hotel „Alt Stadtkyll“</b> Hauptstraße 22 Tel.: 06597/961740 Fax: 06597/961722	11.00 - 15.00 Uhr 17.00 - 1.00 Uhr Sa. + So. durchgehend	65		40	x	teilw.		x	x		x	x	x	x				x	x	x	x		
<b>Art Bistro</b> Wirtstraße Tennishalle Tel.: 06597/4811 S.19 Fax: 06597/9019821	Mo. - Sa.: ab 11.00 Uhr So.: ab 10.00 Uhr	50	35	25	x	x	x	x	x	x	x	x	x	x	x	x	x	x	x	x	x	x	jeden Sonntag + Feiertag ab 10.00 Uhr Brunch für 7,50 Euro pro Person. Tennis- u. Squashhalle
<b>Art Hotel „Haus am See“</b> Wirtstraße 51 Tel.: 06597/901859 S.35 Fax: 06597/901869	ab 11.00 Uhr durchg. warme Küche bis 22.00 Uhr	32	30	28	x	x	x	x	x	x	x	x	x	x	x	x		x	x				Frühstücksbuffet tägl. von 8.00 - 10.00 Uhr
<b>Hotel „Badepark Vulkamar“</b> Kurallee 13 - 15 Tel.: 06597/150 Fax: 06597/15250 info@vulkamar.de www.vulkamar.de	365 Tage	90	100 +50	80	2	x	x	x	x	x	x	x	x	x			x	x	x	x	x		Theaterrestaurant spezielle Angebote a. A. Erlebnisgastronomie „Wirtshaus am Park“ Erlebnisbad „Vulkamar“
<b>Gasthaus „En d'r Burg“</b> S.27 Raiffeisenplatz 2 Tel.: 06597/4528	Di. - Fr.: ab 16.00 Uhr Sa.: ab 15.00 Uhr So.: ab 10.30 Uhr	35	30	30	x																		TV-Raum/Biergarten Vereinslokal der Spvgg. Stadtkyll
<b>Restaurant „Baum“</b> Wirtstraße Tel.: 06597/2333	Ruhetag: Montag 10.00 - 22.00 Uhr Juni - Sept. durchgehend	60	20	20	x	x	x	x	x	x	x		x	x	x	x	x	x					
<b>Café-Conditorei-Bäckerei „Doppelfeld“</b> Raiffeisenplatz 3 Tel.: 06597/4973 Fax: 06597/1385	7.00 - 18.00 Uhr So. + Feiertag: 7.30 - 18.00 Uhr	65		32	x			x	x								x	x					kleine Gerichte im Café
<b>Schnellimbiss Hildes Futterhäuschen</b> Auelstraße S.28 Tel.: 06597/1391	9.00 - 21.00 Uhr	24		40	x	x	x											1					
<b>Restaurant „Masson“</b> Hauptstraße 20 Tel.: 06597/2339	Ruhetag: Donnerstag	60		12	x			x	x		x	x	x	x			x	x					
<b>Pizzeria „La Sirena“</b> Auelstraße 20 Tel.: 06597/900623	Mo. - So. 11.30 - 14.30, 17.30 - 23.30 Uhr, Mi. Ruhetag	50	25	45	x	x	x		x	x	x		x	x	x			x					Sonderaktionen im Angebot
<b>Café „Krämer“</b> Hauptstraße 9 Tel.: 06597/2407		35 - 40						x	x														

# GASTSTÄTTEN / RESTAURANTS / CAFÉS

## Oberes Kylltal

Ort Betrieb

	Öffnungszeiten	Zahl d. Sitzplätze Innen	Zahl d. Sitzpl. Nebenzü.	Terrasse / Zahl d. Sitzpl.	Kegelebahn / Zahl d. Sitzpl.	Parkplatz am Haus	Rollstuhlgerecht	Vesperkarte	Kaffee / Kuchen	Eis	Diät- / Reduktionskost	Vollwertkost / Vegetarisch	Bürozeit	Gebühren / Speiseangebot	Ausländische Gerichte	Kinderteller	Seniorenteller	Typisch Eifeler Gerichte	Verw. Regionaler Produkte	Kindertisch	Kinderspeck	Spieltische für Kinder	Sonstiges
<b>54589 Stadtkyll</b>																							
<b>Erlebnishotel Ponyhof Stadtkyll</b> Prümer Straße 42 Tel.: 06597/92800 Fax: 06597/928050 info@ponyhof-stadtkyll.de S.36 www.Ponyhof-Stadtkyll.de	Ruhetag: Mittwoch 18.00 – 1.00 Uhr	45	45	50	1	x	teilw.	a.A.	x		x												Ausritte + Ponyreiten a.A./ Grillplatz mit Hütte für 70 Personen
<b>Waldcafé „Haus Petra“</b> Waldstraße S.37 Tel.: 06597/4529	Ruhetag: Montag und Dienstag	28	24 +40			x		x	x		x												von Mai bis Oktober jeden Samstag grillen Terrasse teilw. überdacht
<b>Restaurant „Zum Wirftal“</b> im Landal Green Park Tel.: 06597/929213	12.00 – 23.00 Uhr	105		70	2	x		x	x	x	x	x	x	x	x	x	x	x	x	x	x	x	Minigolf + Spielplatz direkt an der Terrasse EC + Visa Card
<b>54597 Steffeln</b>																							
<b>Vulkanhotel „Steffelberg“</b> Hochstraße 7 Tel.: 06593/8506 Fax: 06593/989897 info@steffelberg.de S.44	Ruhetag: Dienstag ganzjährig	40	20 + 60	10		x		x	x	x		x	x	x	x	x	x	x	x	x	x	x	Teilnehmer am Programm „Genuß für Leib und Seele“
<b>Gasthaus „Sinnen“</b> Brunnenstraße 3 Tel.: 06593/8510 Fax: 06593/998424	Ruhetag: Montag ganzjährig 11.00 – 1.00 Uhr	39	20 – 300	40	1	x	x	x	x	x		x	x	x	x	x	x	x	x	x	x	x	Kinderspielplatz, gr. Festsaal Biergarten 50 Sitzplätze Partyservice

# NETTERSHEIMER HOF



Genießen Sie erholsame Stunden bei gepflegten Getränken in unserer gemütlich eingerichteten Gaststätte. Wir freuen uns auf Ihren Besuch.

## NETTERSHEIMER HOF

**Gaststätte Feinen**  
Bahnhofstraße 5 · Tel. 0 24 86 / 233 · 53947 Nettersheim

Öffnungszeiten:  
Mo: ab 15.00 Uhr · Mi - Fr: ab 17.00 Uhr · Sa + So: ab 11.00 Uhr · Di: Ruhetag

# Backen nach guter alter Eifel-Art



Café Sieps Stöffe

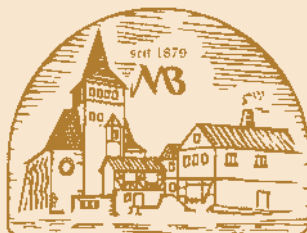
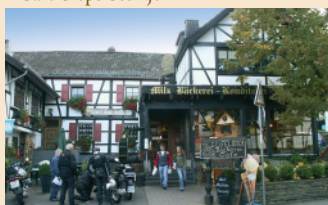

**Bäckerei · Konditorei · Café Milz**  
53947 Marmagen/Eifel · Tel. 0 24 86 - 14 84

Wir backen frisch für Sie:

- 40 Brot-Sorten
- 20 Brötchen-Sorten
- 60 Teilchen-Sorten
- 12 Hefe-Torten
- 60 Sahne- u. Creme-Torten

